

# COMUNE DI MINERBIO

## PROVINCIA DI BOLOGNA

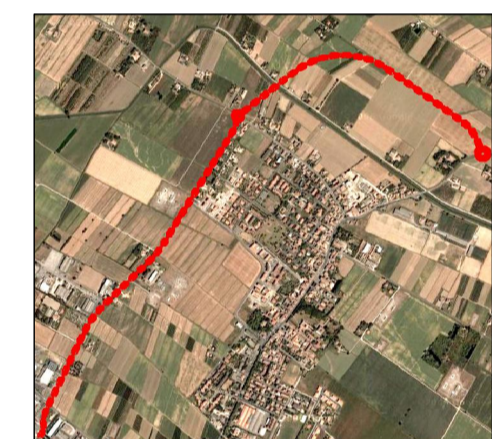

INTERVENTO  
 NUOVA VIABILITA' DI ATTRAVERSAMENTO DEL  
 TERRITORIO DI MINERBIO CONFORME AL PSC DI  
 TERRE DI PIANURA E ALL'ACCORDO  
 TERRITORIALE COMUNE-PROVINCIA

**TRATTO FUNZIONALE 2**

SPAZIO RISERVATO ALL'UFFICIO TECNICO

COMMITTENTE:  
**COMUNE DI MINERBIO**

PROGETTISTA:  
**ING. LIDIA RENESTO**  
 Via Roma n. 32 Baricella (BO)

TAV:  
**D-04**  
 luglio 2010

PROGETTO DEFINITIVO  
**PLANIMETRIA**  
 SCALA 1:2.000

